

ZASADY PRZEWOZU BAGAŻU PODRĘCZNEGO BEZ PIERWSZEŃSTWA WEJŚCIA NA POKŁAD

Na pokład można wnieść 1 mały bagaż (np. torbę lub torebkę), który musi mieścić się pod siedzeniem pasażera z przodu (35 cm x 20 cm x 20 cm). Jeśli pasażer ma wykupione Pierwszeństwo wejścia i 2 sztuki bagażu podręcznego oraz dwie sztuki bagażu podręcznego, może wnieść na pokład dodatkowy bagaż o wadze do 10 kg, który nie może przekraczać dozwolonych rozmiarów (55 cm x 40 cm x 20 cm). Jeśli pasażer nie ma wykupionego Pierwszeństwa wejścia i 2 sztuki bagażu podręcznego oraz dwóch sztuk bagażu podręcznego i uda się do bramki do wejścia na pokład z drugim bagażem, bagaż ten zostanie on umieszczony w luku bagażowym. Niezastosowanie się do tego wymogu będzie skutkowało odmową przyjęcia na pokład. Przed umieszczeniem drugiego bagażu w luku należy wyjąć z niego wszystkie niebezpieczne przedmioty, w tym przenośne urządzenia elektroniczne, zapasowe baterie litowe i cenne rzeczy.

Można wnieść

- 1 mały bagaż, mieszczący się pod siedzeniem pasażera z przodu



Nie można wnosić

- Drugi bagaż podręczny
- Bagażu, który nie mieści się w urządzeniu pomiarowym



DODATKOWE INFORMACJE – NIE PÓŹNIEJ NIŻ NA 30 MINUT PRZED PLANOWANYM CZASEM WYLOTU MOŻNA DODAĆ PIERWSZEŃSTWO WEJŚCIA ORAZ 2 SZTUKI BAGAŻU PODRĘCZNEGO W APLIKACJI RYANAIR, ABY MÓC WNEŚĆ NA POKŁAD 2 BAGAŻE PODRĘCZNE.

RYANAIR

NON-PRIORITY

KARTA POKŁADOWA

POLSKA

ID/AW-9639

S

ZWYKŁA KOLEJKA

KRK - EIN | FR5892

SLAWOMIR KICKA

Wejście
Przednie

Nr referencyjny
JTR75M

Miejsce
05C

Przejście

Sekw
160

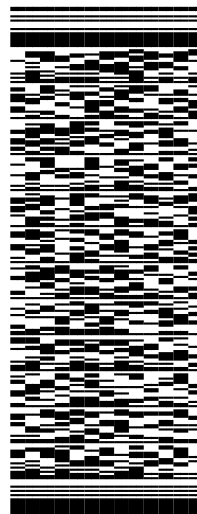

Krakow



Eindhoven

Data

Zamknięcie bramki

Godzina odlotu

09. cze 2018

17:45

18:15

FR5892 09 JUNE 2018 SLAWOMIR KICKA JTR75M SEQ 160 05C

Jeżeli pasażerowi odmówiono wejścia na pokład lub jeśli lot zostanie opóźniony o co najmniej 3 godziny, powinien udać się do kasy lotniskowej lub bramki do wejścia na pokład i poprosić o przedstawienie na piśmie uprawnień przysługujących pasażerowi, w szczególności odnośnie rekompensaty i wsparcia.



Wejść na pokład schodami z przodu

Wymiary bagażu podręcznego

Abym móc zabrać ze sobą na pokład 2 sztuki bagażu podręcznego, dodaj Pierwszeństwo wejścia i 2 sztuki bagażu podręcznego do swojej rezerwacji. Ponadto wymiarowe lub dodatkowe sztuki bagażu będą przewożone w luku. Opłata tej usługi to 50 €/50 £ przy brance.

35CM
20CM
20CM
40CM
55CM
20CM



Jak złożyć

Przylot 20:15

Wylot 18:15

Przed bramką 17:35

Odprawa bagażowa 16:15

Przybycie na lotnisko

W drodze na lotnisko

W drodze! Nie zapomnij dokumentu ze zdjęciem.

Przybycie na lotnisko

Pamiętaj, aby zjawić się na lotnisku 2 godziny przed planowanym wylotem.

Odprawa bagażowa

Punkty odprawy bagażowej są zamykane na 40 minut przed planowanym wylotem. Weź pod uwagę, że może być kolejka i bądź trochę przed czasem.

Przed bramką

Bramka do wejścia na pokład jest zamykana 30 minut przed wylotem. Numer bramki będzie wyświetlany na monitorach na lotnisku.

Wylot

Lot będzie trwał godzinę i 2 godziny. Rozsiądź się wygodnie i rozkoszuj przepyszna kawą.

Przylot

09 cze 2018

Plan podróży SLAWOMIR

ZASADY PRZEWOZU BAGAŻU PODRĘCZNEGO BEZ PIERWSZEŃSTWA WEJŚCIA NA POKŁAD

Na pokład można wnieść 1 mały bagaż (np. torbę lub torebkę), który musi mieścić się pod siedzeniem pasażera z przodu (35 cm x 20 cm x 20 cm). Jeśli pasażer ma wykupione Pierwszeństwo wejścia i 2 sztuki bagażu podręcznego oraz dwie sztuki bagażu podręcznego, może wnieść na pokład dodatkowy bagaż o wadze do 10 kg, który nie może przekraczać dozwolonych rozmiarów (55 cm x 40 cm x 20 cm). Jeśli pasażer nie ma wykupionego Pierwszeństwa wejścia i 2 sztuki bagażu podręcznego oraz dwóch sztuk bagażu podręcznego i uda się do bramki do wejścia na pokład z drugim bagażem, bagaż ten zostanie on umieszczony w luku bagażowym. Niezastosowanie się do tego wymogu będzie skutkowało odmową przyjęcia na pokład. Przed umieszczeniem drugiego bagażu w luku należy wyjąć z niego wszystkie niebezpieczne przedmioty, w tym przenośne urządzenia elektroniczne, zapasowe baterie litowe i cenne rzeczy.

Można wnieść

- 1 mały bagaż, mieszczący się pod siedzeniem pasażera z przodu



Nie można wnosić

- Drugi bagaż podręczny
- Bagażu, który nie mieści się w urządzeniu pomiarowym



DODATKOWE INFORMACJE – NIE PÓŹNIEJ NIŻ NA 30 MINUT PRZED PLANOWANYM CZASEM WYLOTU MOŻNA DODAĆ PIERWSZEŃSTWO WEJŚCIA ORAZ 2 SZTUKI BAGAŻU PODRĘCZNEGO W APLIKACJI RYANAIR, ABY MÓC WNEŚĆ NA POKŁAD 2 BAGAŻE PODRĘCZNE.

RYANAIR

NON-PRIORITY

KARTA POKŁADOWA

POLSKA

ID/AZ-0990

S

ZWYKŁA KOLEJKA

KRK - EIN | FR5892

TOMASZ SZYMANSKI

Wejście
Przednie

Nr referencyjny
JTR75M

Miejsce
03C

Przejście

Sekw
161

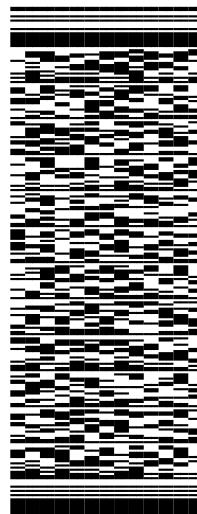

Krakow



Eindhoven

Data

Zamknięcie bramki

Godzina odlotu

09. cze 2018

17:45

18:15

FR5892 09 JUNE 2018 TOMASZ SZYMANSKI JTR75M SEQ 161 03C

Jeżeli pasażerowi odmówiono wejścia na pokład lub jeśli lot zostanie opóźniony o co najmniej 3 godziny, powinien udać się do kasy lotniskowej lub bramki do wejścia na pokład i poprosić o przedstawienie na piśmie uprawnień przysługujących pasażerowi, w szczególności odnośnie rekompensaty i wsparcia.



Wejść na pokład schodami z przodu

Wymiary bagażu podręcznego

Abym móc zabrać ze sobą na pokład 2 sztuki bagażu podręcznego, dodaj Pierwszeństwo wejścia i 2 sztuki bagażu podręcznego do swojej rezerwacji. Ponadto wymiarowe lub dodatkowe sztuki bagażu będą przewożone w luku. Opłata tej usługi to 50 €/50 £ przy brance.

35CM
20CM
20CM
40CM
55CM
20CM



Jak złożyć

W drodze na lotnisko
W drodze! Nie zapomnij dokumentu ze zdjęciem.

Przybycie na lotnisko
Pamiętaj, aby zjawić się na lotnisku 2 godziny przed planowanym wylotem.

Odprawa bagażowa
Punkty odprawy bagażowej są zamykane na 40 minut przed planowanym wylotem. Weź pod uwagę, że może być kolejka i bądź trochę przed czasem.

Przed bramką
Bramka do wejścia na pokład jest zamykana 30 minut przed wylotem. Numer bramki będzie wyświetlany na monitorach na lotnisku.

Wylot
Lot będzie trwał godzinę i 2 godziny. Rozsiądź się wygodnie i rozkoszuj przepyszniejszą kawą.

Przylot

09 cze 2018

Plan podróży TOMASZ

ZASADY PRZEWOZU BAGAŻU PODRĘCZNEGO BEZ PIERWSZEŃSTWA WEJŚCIA NA POKŁAD

Na pokład można wnieść 1 mały bagaż (np. torbę lub torebkę), który musi mieścić się pod siedzeniem pasażera z przodu (35 cm x 20 cm x 20 cm). Jeśli pasażer ma wykupione Pierwszeństwo wejścia i 2 sztuki bagażu podręcznego oraz dwie sztuki bagażu podręcznego, może wnieść na pokład dodatkowy bagaż o wadze do 10 kg, który nie może przekraczać dozwolonych rozmiarów (55 cm x 40 cm x 20 cm). Jeśli pasażer nie ma wykupionego Pierwszeństwa wejścia i 2 sztuki bagażu podręcznego oraz dwóch sztuk bagażu podręcznego i uda się do bramki do wejścia na pokład z drugim bagażem, bagaż ten zostanie on umieszczony w luku bagażowym. Niezastosowanie się do tego wymogu będzie skutkowało odmową przyjęcia na pokład. Przed umieszczeniem drugiego bagażu w luku należy wyjąć z niego wszystkie niebezpieczne przedmioty, w tym przenośne urządzenia elektroniczne, zapasowe baterie litowe i cenne rzeczy.

Można wnieść



- 1 mały bagaż, mieszczący się pod siedzeniem pasażera z przodu

Nie można wnosić



- Drugi bagaż podręczny
- Bagażu, który nie mieści się w urządzeniu pomiarowym

DODATKOWE INFORMACJE – NIE PÓŹNIEJ NIŻ NA 30 MINUT PRZED PLANOWANYM CZASEM WYLOTU MOŻNA DODAĆ PIERWSZEŃSTWO WEJŚCIA ORAZ 2 SZTUKI BAGAŻU PODRĘCZNEGO W APLIKACJI RYANAIR, ABY MÓC WNEŚĆ NA POKŁAD 2 BAGAŻE PODRĘCZNE.

RYANAIR

NON-PRIORITY

KARTA POKŁADOWA

POLSKA

ID/AW-9639

S

ZWYKŁA KOLEJKA

EIN - KRK | FR5891

SLAWOMIR KICKA

Wejście
Przednie

Miejsce
07B

Nr referencyjny
JTR75M

Środek

Sekw
60

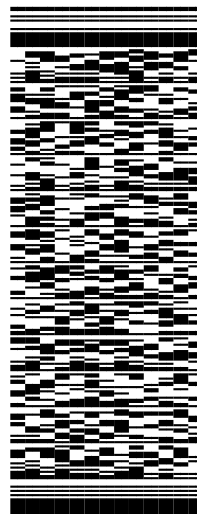

Eindhoven



Krakow

Data

Zamknięcie bramki

Godzina odlotu

12. cze 2018

20:10

20:40

FR5891 12 JUNE 2018 SLAWOMIR KICKA JTR75M SEQ 60 07B

Jeżeli pasażerowi odmówiono wejścia na pokład lub jeśli lot zostanie opóźniony o co najmniej 3 godziny, powinien udać się do kasy lotniskowej lub bramki do wejścia na pokład i poprosić o przedstawienie na piśmie uprawnień przysługujących pasażerowi, w szczególności odnośnie rekompensaty i wsparcia.



Wejść na pokład schodami z przodu

Wymiary bagażu podręcznego

Abym móc zabrać ze sobą na pokład 2 sztuki bagażu podręcznego, dodaj Pierwszeństwo wejścia i 2 sztuki bagażu podręcznego do swojej rezerwacji. Ponadto wymiarowe lub dodatkowe sztuki bagażu będą przewożone w luku. Opłata tej usługi to 50 €/50 £ przy brame.

35CM 20CM 20CM 40CM 55CM 20CM



Jak złożyć

Przylot 22:35

Wylot 20:40

Przed bramką 20:00

Odprawa bagażowa 18:40

Przybycie na lotnisko

W drodze na lotnisko

W drodze! Nie zapomnij dokumentu ze zdjęciem.

Przybycie na lotnisko

Pamiętaj, aby zjawić się na lotnisku 2 godziny przed planowanym wylotem.

Odprawa bagażowa

Punkty odprawy bagażowej są zamykane na 40 minut przed planowanym wylotem. Weź pod uwagę, że może być kolejka i bądź trochę przed czasem.

Przed bramką

Bramka do wejścia na pokład jest zamykana 30 minut przed wylotem. Numer bramki będzie wyświetlany na monitorach na lotnisku.

Wylot

Lot będzie trwał godzinę i 1 godziną i 55 minut. Rozsiądź się wygodnie i rozkoszuj przepyszną kawą.

Przylot

12 cze 2018

Plan podróży SLAWOMIR

ZASADY PRZEWOZU BAGAŻU PODRĘCZNEGO BEZ PIERWSZEŃSTWA WEJŚCIA NA POKŁAD

Na pokład można wnieść 1 mały bagaż (np. torbę lub torebkę), który musi mieścić się pod siedzeniem pasażera z przodu (35 cm x 20 cm x 20 cm). Jeśli pasażer ma wykupione Pierwszeństwo wejścia i 2 sztuki bagażu podręcznego oraz dwie sztuki bagażu podręcznego, może wnieść na pokład dodatkowy bagaż o wadze do 10 kg, który nie może przekraczać dozwolonych rozmiarów (55 cm x 40 cm x 20 cm). Jeśli pasażer nie ma wykupionego Pierwszeństwa wejścia i 2 sztuki bagażu podręcznego oraz dwóch sztuk bagażu podręcznego i uda się do bramki do wejścia na pokład z drugim bagażem, bagaż ten zostanie on umieszczony w luku bagażowym. Niezastosowanie się do tego wymogu będzie skutkowało odmową przyjęcia na pokład. Przed umieszczeniem drugiego bagażu w luku należy wyjąć z niego wszystkie niebezpieczne przedmioty, w tym przenośne urządzenia elektroniczne, zapasowe baterie litowe i cenne rzeczy.

Można wnieść

- 1 mały bagaż, mieszczący się pod siedzeniem pasażera z przodu



Nie można wnosić

- Drugi bagaż podręczny
- Bagażu, który nie mieści się w urządzeniu pomiarowym



DODATKOWE INFORMACJE – NIE PÓŹNIEJ NIŻ NA 30 MINUT PRZED PLANOWANYM CZASEM WYLOTU MOŻNA DODAĆ PIERWSZEŃSTWO WEJŚCIA ORAZ 2 SZTUKI BAGAŻU PODRĘCZNEGO W APLIKACJI RYANAIR, ABY MÓC WNEŚĆ NA POKŁAD 2 BAGAŻE PODRĘCZNE.

RYANAIR

NON-PRIORITY

KARTA POKŁADOWA

POLSKA

ID/AZ-0990

S

ZWYKŁA KOLEJKA

EIN - KRK | FR5891

TOMASZ SZYMANSKI

Wejście
Tylene

Nr referencyjny
JTR75M

Miejsce

33B

Środek

Sekw

61

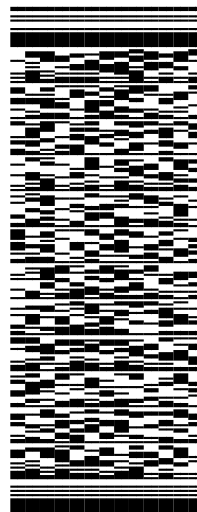

Eindhoven



Krakow

Data

12. cze 2018

Zamknięcie bramki

20:10

Godzina odlotu

20:40

FR5891 12 JUNE 2018 TOMASZ SZYMANSKI JTR75M SEQ 61 33B

Jeżeli pasażerowi odmówiono wejścia na pokład lub jeśli lot zostanie opóźniony o co najmniej 3 godziny, powinien udać się do kasy lotniskowej lub bramki do wejścia na pokład i poprosić o przedstawienie na piśmie uprawnien przysługujących pasażerowi, w szczególności odnośnie rekompensaty i wsparcia.

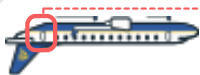

Wejść na pokład schodami z tyłu

Wymiary bagażu podręcznego

Abym móc zabrać ze sobą na pokład 2 sztuki bagażu podręcznego, dodaj Pierwszeństwo wejścia i 2 sztuki bagażu podręcznego do swojej rezerwacji. Ponadto wymiarowe lub dodatkowe sztuki bagażu będą przewożone w luk. Opłata tej usługi to 50 €/50 £ przy brame.

35CM 20CM 20CM 40CM 55CM 20CM



Jak złożyć

Przylot 22:35

Wylot 20:40

Przed bramką 20:00

Odprawa bagażowa 18:40

Przybycie na lotnisko

W drodze na lotnisko

W drodze! Nie zapomnij dokumentu ze zdjęciem.

Przybycie na lotnisko

Pamiętaj, aby zjawić się na lotnisku 2 godziny przed planowanym wylotem.

Odprawa bagażowa

Punkty odprawy bagażowej są zamknięte na 40 minut przed planowanym wylotem. Weź pod uwagę, że może być kolejka i bądź trochę przed czasem.

Przed bramką

Bramka do wejścia na pokład jest zamknięta 30 minut przed wylotem. Numer bramki będzie wyświetlany na monitorach na lotnisku.

Wylot

Lot będzie trwał godzinę i 1 godziną i 55 minut. Rozsiądź się wygodnie i rozkoszuj przepyszna kawa.

Przylot

12 cze 2018

Plan podróży TOMASZ